



# PROCEDURE PER LA PREVENZIONE DEL CONTAGIO DA COVID-19

Informazione ai GENITORI/TUTORI





**ENTE LOCALE  
ASSOCIAZIONI**

**PREVENZIONE**

**RESPONSABILITA'**

**SCUOLA**

**PRUDENZA**

**COLLABORAZIONE**

**FAMIGLIA**

# NORME DI PREVENZIONE

## ECCO LE REGOLE DA SEGUIRE

### Cosa succede se

**C'è un alunno con sintomatologia a scuola**

L'operatore scolastico segnala il caso al referente scolastico per COVID 19

Il referente scolastico chiama i genitori. L'alunno attende in area separata con mascherina chirurgica assistito da operatore scolastico con mascherina chirurgica

Nel frattempo è necessario pulire e disinfettare le superfici della stanza o l'area di isolamento dopo che l'alunno sintomatico è tornato a casa

I genitori devono contattare il pediatra o il medico di base per la valutazione clinica del caso

Il pediatra o il medico di base richiede tempestivamente il test diagnostico e lo comunica all'ASL

L'ASL provvede all'esecuzione del test diagnostico

**C'è un alunno con sintomatologia a casa**

L'alunno resta a casa

I genitori devono informare il pediatra o il medico di base

I genitori dello studente devono comunicare l'assenza scolastica per motivi di salute

Il pediatra o il medico di base richiede tempestivamente il test diagnostico e lo comunica all'ASL

L'ASL provvede all'esecuzione del test diagnostico

**L'operatore scolastico presenta una sintomatologia a scuola**

Bisogna assicurarsi che indossi mascherina chirurgica

Si invita l'operatore a tornare a casa e a consultare il medico

Il medico richiede tempestivamente il test diagnostico e lo comunica all'ASL

L'ASL provvede all'esecuzione del test diagnostico

**L'operatore scolastico presenta una sintomatologia a casa**

È necessario consultare il medico

Va comunicata l'assenza dal lavoro per motivi di salute, con certificato medico

Il medico richiede tempestivamente il test diagnostico e lo comunica all'ASL

L'ASL provvede all'esecuzione del test diagnostico





# NORME DI PREVENZIONE

## COMPORTAMENTO FINALIZZATO AL CONTENIMENTO DEL CONTAGIO:

### ➤ IGIENIZZAZIONE DELLE MANI

- LAVAGGIO CON ACQUA E SAPONE
- LAVAGGIO CON SOLUZIONE IDROALCOLICA



### ➤ DISTANZIAMENTO SOCIALE

- ALMENO **1mt** A SCUOLA
- ALMENO **2mt** IN PALESTRA

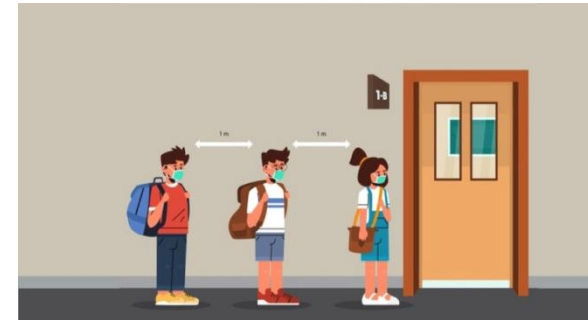

### ➤ UTILIZZO DELLA MASCHERINA

- PREFERIBILMENTE CHIRURGICA
- LAVABILE CERTIFICATA



# NORME DI PREVENZIONE

IN PRESENZA DI:

SINTOMI **RICONDUCCIBILI** AL COVID-19:

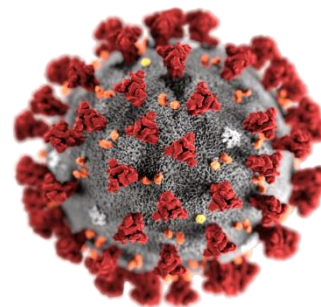

*FEBBRE – TOSSE – RAFFREDDORE - MAL DI GOLA  
CONGIUNTIVITE - DISTURBI GASTRO/INTESTINALI  
PERDITA DI GUSTO E OLFATTO*

LO STUDENTE DOVRÀ

**RIMANERE AL PROPRIO DOMICILIO**



# NORME DI PREVENZIONE

IN PRESENZA DI:

SINTOMI **SIMIL-INFLUENZALI**:

FEBBRE - RAFFREDDORE

GOLA IRRITATA - MALESSERE GENERALE ...

LO STUDENTE DOVRÀ

**RIMANERE AL PROPRIO DOMICILIO**



# NORME DI PREVENZIONE

**PRIMA** DI RECARSI A SCUOLA, IL GENITORE DEVE RILEVARE LA TEMPERATURA CORPOREA ALLO STUDENTE:



SE LA TEMPERATURA E'  
MAGGIORE DI 37,5°

LO STUDENTE DOVRÀ  
**RIMANERE AL PROPRIO DOMICILIO**



STAY HOME  
STAY SAFE

## NORME DI PREVENZIONE

IN TUTTI I CASI SOPRA INDICATI, IN CUI LO STUDENTE DEVE RIMANERE AL PROPRIO DOMICILIO, IL GENITORE DOVRA' CONTATTARE IMMEDIATAMENTE IL PROPRIO (MMG) MEDICO DI MEDICINA GENERALE O (PLS) PEDIATRA DI LIBERA SCELTA, PER LA VALUTAZIONE DEL CASO.

SARA' COMPITO DEL MMG O PLS  
CONTATTARE ATS.





# NORME DI PREVENZIONE

A **SCUOLA**, SE LO STUDENTE DOVESSE MANIFESTARE:

a - FEBBRE MAGGIORE DI 37,5°

b - SINTOMI SIMIL-INFLUENZALI

c - SINTOMI RICONDUCIBILI A COVID

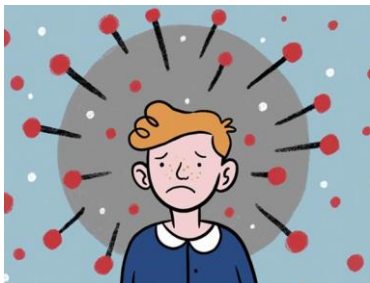

- VIENE SUBITO **ISOLATO** IN APPOSITA AULA, ASSISTITO DA UN C.S.
- LA SEGRETERIA RINTRACCIA UN GENITORE/TUTORE
- IL GENITORE/TUTORE DEVE AL PIU' PRESTO ACCOMPAGNARE LO STUDENTE A CASA
- IL GENITORE/TUTORE DEVE CONTATTARE IMMEDIATAMENTE IL MMG o PLS



## NORME DI PREVENZIONE

LO STUDENTE ENTRA A SCUOLA **GIA' MUNITO DI**  
MASCHERINA CHIRURGICA:

- ✓ COPRIRE BENE NASO E BOCCA
- ✓ SOSTITUIRLA OGNI GIORNO
- ✓ INDOSSARLA QUANDO  **$d < 1\text{mt}$**
- ✓ INDOSSARLA SEMPRE DURANTE TUTTI GLI SPOSTAMENTI (ingresso/uscita da scuola, in aula, fuori dall'aula, in cortile, corridoio, pullman...)



# NORME DI PREVENZIONE

LO STUDENTE POTRA' **TOGLIERE** LA MASCHERINA  
**SOLO** QUANDO SEDUTO AL PROPRIO BANCO

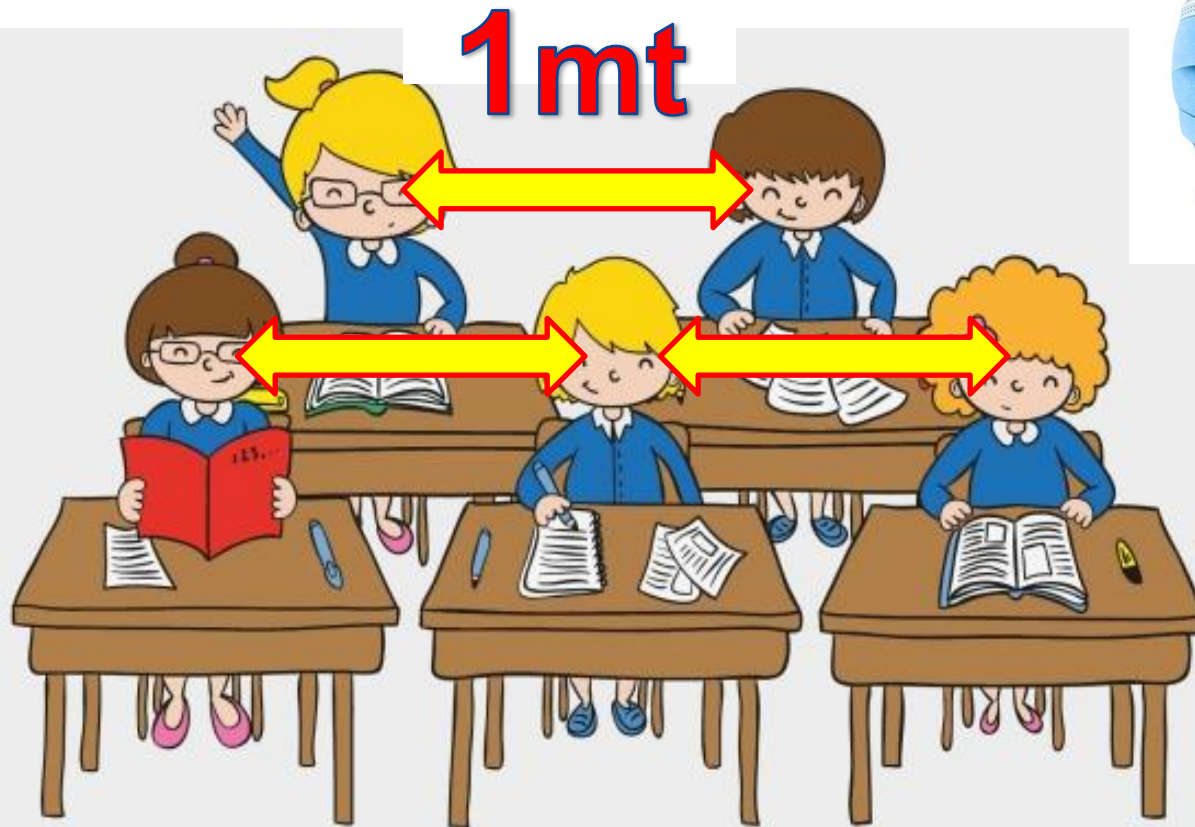

# NORME DI PREVENZIONE

## COME indossare e togliere la mascherina

- IGIENIZZA LE MANI (anche con soluzione idroalcolica)
- PER INDOSSARLA, TOCCA SOLO GLI ELASTICI E POSIZIONALI DIETRO ALLE ORECCHIE
- SISTEMA IL NASELLO PER FARLA ADERIRE BENE AL VISO
- PER TOGLIERLA, TOCCA SOLO GLI ELASTICI E INFILALA SUL BRACCIO

**NON TOCCARE LA PARTE FRONTALE**



# NORME DI PREVENZIONE



## E' VIETATO:

- LASCIARE A SCUOLA QUALUNQUE TIPO DI MATERIALE DIDATTICO: RIPORTARE TUTTO A CASA
- PORTARE A SCUOLA MATERIALE PER ATTIVITA' EXTRASCOLASTICHE (ATTIVITA' SPORTIVE E/O CORSI DI VARIO GENERE)
- LO SCAMBIO DI MATERIALI (DIDATTICI O DI QUALUNQUE ALTRO GENERE) TRA GLI ALUNNI
- LO SCAMBIO DI ALIMENTI O BEVANDE (MERENDA, CARAMELLE, ACQUA ...) ANCHE IN OCCASIONE DI RICORRENZE E FESTIVITA'

# NORME DI PREVENZIONE

## IN CASO DI ASSENZA DA SCUOLA

(alunno non affetto da Covid)

In data odierna (11/09/20) rimangono in vigore  
a.s.19/20

**Siamo in attesa di indicazioni  
da ATS**



# NORME DI PREVENZIONE

IL RIENTRO A SCUOLA DELLO STUDENTE GIÀ RISULTATO POSITIVO ALL'INFEZIONE DA COVID-19 (TAMPONE / TEST DIAGNOSTICO POSITIVO), DOVRÀ ESSERE **PRECEDUTO**

DA UNA CERTIFICAZIONE MEDICA ATTESTANTE LA  
***“AVVENUTA NEGATIVIZZAZIONE”***

DEL TAMPONE, SECONDO LE MODALITÀ  
PREVISTE DALLE LEGGE



# NORME DI PREVENZIONE

TUTTI I COLLOQUI CON I DOCENTI, SALVO CASI ECCEZIONALI, DOVRANNO SVOLGERSI DA REMOTO





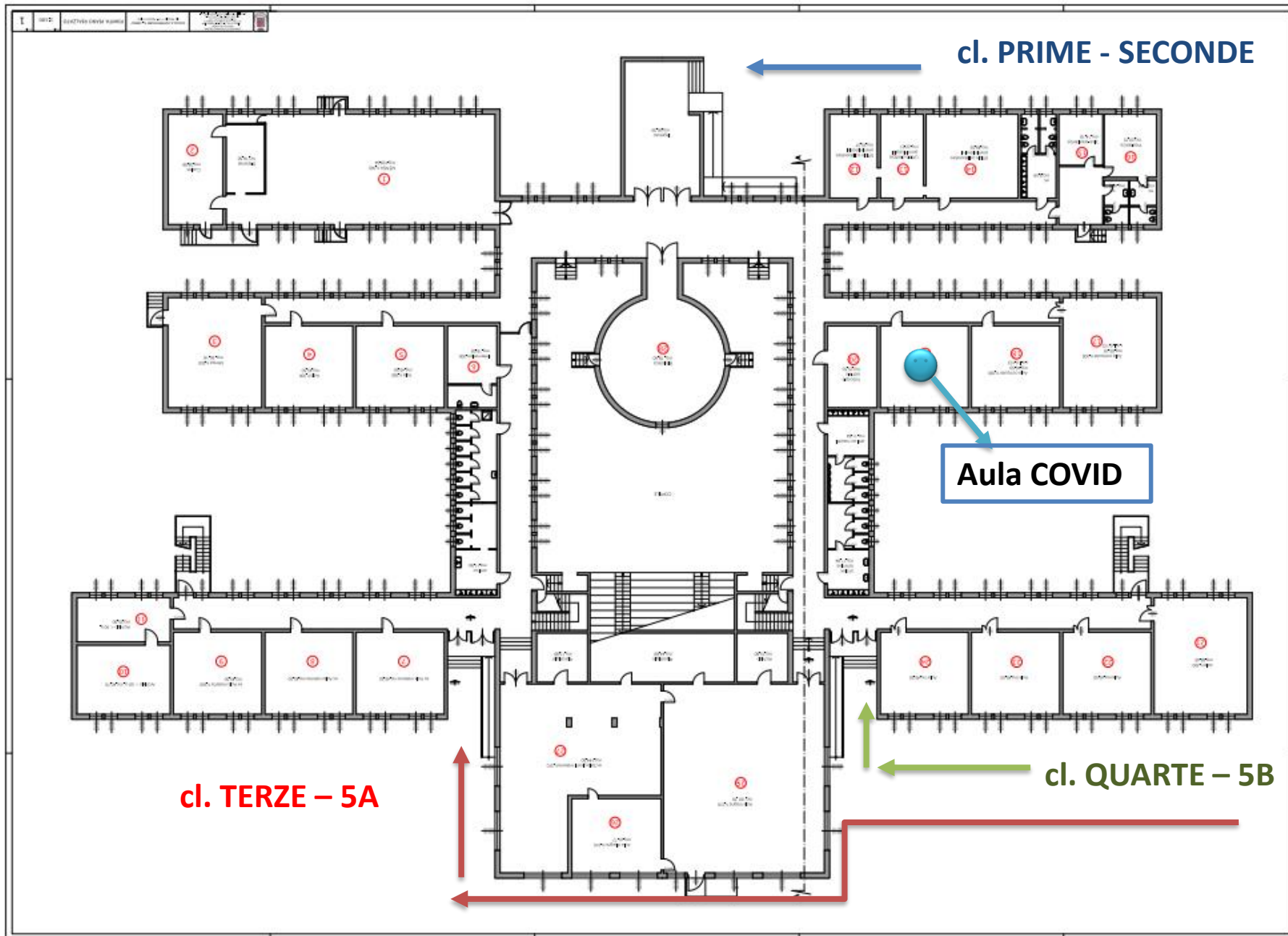

cl. PRIME - SECONDE

Aula COVID

cl. TERZE - 5A

cl. QUARTE - 5B



# Istituto Comprensivo di Fagnano Olona



SE TUTTI COLLABORIAMO

